

Berg och Härjedalens miljö- och byggnämnd  
842 80 Sveg  
mob@berg.se

\* = Obligatorisk uppgift

**Fastighet**

Fastighetsbeteckning*	Postnummer*
Fastighetens adress*	Postort*

**Ansökan avser\***

- |  |   |
|--|---|
| <input type="checkbox"/> Bygglov   | <input type="checkbox"/> Villkorsbesked   |
| <input type="checkbox"/> Bygglov där förhandsbesked lämnats, datum _____       | <input type="checkbox"/> Periodiskt tidsbegränsat bygglov, datum fr.o.m.– t.o.m. ____ |
| <input type="checkbox"/> Marklov   | <input type="checkbox"/> Rivningslov  |
| <input type="checkbox"/> Tidsbegränsat bygglov högst 10 år, datum t.o.m. _____ | <input type="checkbox"/> Ändring av bygglov, diarienummer _____                       |

**Tidplan**

Datum för planerad byggstart*	Planerad byggtid, månader*
-------------------------------	----------------------------

**Åtgärd-/er\***

- Nybyggnad    Tillbyggnad    Ombyggnad    Rivning    Utvändigt ändring    Ändring av marknivå
- Inredande av ytterligare bostad/lokal
- Ändrad användning   Från: \_\_\_\_\_   Till: \_\_\_\_\_

**Byggnad/anläggning\***

- |   |  |
|---|--|
| <input type="checkbox"/> Enbostadshus   | <input type="checkbox"/> Studentbostad   |
| <input type="checkbox"/> Rad-, par-, kedjehus                                 | <input type="checkbox"/> Hus för äldre eller personer med funktionsnedsättning |
| <input type="checkbox"/> Tvåbostadshus  | <input type="checkbox"/> Mur   |
| <input type="checkbox"/> Flerbostadshus, antal lägenheter _____               | <input type="checkbox"/> Plank   |
| <input type="checkbox"/> Fritidshus med en eller två bostäder                 |  |
| <input type="checkbox"/> Komplementbyggnad (uthus, garage, förråd och dylikt) | <input type="checkbox"/> Annan byggnad eller anläggning, ange typ _____        |
| <input type="checkbox"/> Industri- eller lagerbyggnad                         |  |

**Areauppgifter**

Byggnadsarea, m <sup>2</sup> *	Bostadsarea, m <sup>2</sup> *	Bruttoarea, m <sup>2</sup> *
--------------------------------	-------------------------------	------------------------------

**Utvändiga material och färger** (vid ny- och tillbyggnad, ombyggnad samt ändring)**Fasadbeklädnad**

- Tegel    Betong    Plåt    Trä    Puts    Glas

Annat: \_\_\_\_\_

Kulör (NCS kod) \_\_\_\_\_

**Takbeläggning**

- Lertegel    Betong    Plåt    Papp    Skiffer    Koppar

**Fönster**

- Isolerglas    Treglas    En-/tvåglas    Trä    Plast    Lättmetall

**Fönsterbågar**

**Vatten och avlopp**

Anslutning till	Kommunalt	Gemensamhetsanläggning	Enskild anläggning
Vatten	<input type="checkbox"/>	<input type="checkbox"/>	<input type="checkbox"/>
Avlopp	<input type="checkbox"/>	<input type="checkbox"/>	<input type="checkbox"/>
Dagvatten	<input type="checkbox"/>	<input type="checkbox"/>	<input type="checkbox"/>

**Uppvärmning****Grund**

Uppvärmningssätt	Grundläggningssätt
------------------	--------------------

**Bilagor**

- |   |   |   |
|---|---|---|
| <input type="checkbox"/> Situationsplan           | <input type="checkbox"/> Planritningar            | <input type="checkbox"/> Kontrollplan/Rivningsplan    |
| <input type="checkbox"/> Sektionsritningar        | <input type="checkbox"/> Fasadritningar           | <input type="checkbox"/> Bevis om färdigställandeplan |
| <input type="checkbox"/> Teknisk beskrivning      | <input type="checkbox"/> Beskrivning av projektet | <input type="checkbox"/> Sakkunnigutlåtande           |
| <input type="checkbox"/> Anmälan kontrollansvarig | <input type="checkbox"/> Foton                    | <input type="checkbox"/> Ritning på plank/mur         |

**Beskrivning av projekt och eventuella förtydliganden till lämnade uppgifter****Sökande**

Företagsnamn eller personnamn*	Organisations- eller personnummer*
Telefonnummer	E-postadress
Utdelningsadress*	Postnummer och Postort*
Företagets projektnummer	

Faktureringsadress (om annan än ovan)

**Kontaktperson** (om sökande är ett företag)

Förnamn och Efternamn*	Personnummer*
Telefonnummer	E-postadress

**Eventuell medsökande**

Förnamn och Efternamn	Personnummer
Telefonnummer	E-postadress
Utdelningsadress	Postnummer och Postort

**Fastighetsägare** (om annan än sökanden)

Företagsnamn eller personnamn*	Organisations- eller personnummer*
Telefonnummer	E-postadress
Utdelningsadress*	Postnummer och Postort*

**Kontaktperson** (om fastighetsägaren är ett företag)

Förnamn och Efternamn	Telefonnummer
E-postadress	

**Byggherre** (om annan än sökanden)

Företagsnamn eller personnamn*	Organisations- eller personnummer*
Telefonnummer	E-postadress
Utdelningsadress*	Postnummer och Postort*

**Kontaktperson** (om byggherren är ett företag)

Förnamn och Efternamn	Telefonnummer
E-postadress	

**Kontrollansvarig**

Förnamn och Efternamn*	Personnummer*
Telefonnummer	E-postadress
Utdelningsadress*	Postnummer och Postort*
Behörighetsnivå	Behörighetsnummer
Certifieringsorgan	Certifieringen gäller t.o.m.

Om det finns flera kontrollansvariga för projektet: redovisa kontaktinformation enligt ovan för samtliga på separata handling samt ange vem som har samordningsansvar enligt 10 kap. 9 § plan- och bygglagen

**Fakturamottagare** (om annan än sökanden)

Företagsnamn eller personnamn*	Organisations- eller personnummer*
Telefonnummer	E-postadress
Utdelningsadress*	Postnummer och Postort*
Fakturareferens	

**Kontaktperson** (om fakturamottagaren är ett företag)

Förnamn och Efternamn	Telefonnummer
E-postadress	

**Kommunikation**

Godkänner du kommunikation via e-post? \*

 Ja  Nej

Godkänner du kommunikation via sms? \*

 Ja  Nej**Information**

PBL 9 kap 22 §. Om ansökan är ofullständig, får byggnadsnämnden förelägga ansökan att avhjälpa bristerna inom en viss tid. Om föreläggandet inte följs, får byggnadsnämnden avvisa ansökan eller avgöra ärendet i befintligt skick

**Avgift**

Avgift betalas enligt av kommunen fastställd taxa.

**Underskrift**

Datum	Sökandes underskrift	Namnförtydligande
-------	----------------------	-------------------

**Information om hur vi hanterar dina personuppgifter**

För att kommunen ska kunna utföra sitt uppdrag och handlägga ert ärende behöver vi spara och behandla personuppgifter om dig, så som namn, personnummer, adress, telefonnummer och e-post. Kommunen blir personuppgiftsansvarig för personuppgifterna när den ifyllda blanketten tagits emot av kommunen. Uppgifterna kommer att behandlas enligt dataskyddsförordningen (GDPR). För mer information om hur personuppgifterna behandlas i ditt ärende hänvisas till [www.berg.se/gdpr](http://www.berg.se/gdpr)

## Anvisningar och förklaringar

Arbetena får inte påbörjas innan startbesked har lämnats. Kommunen debiterar enligt särskild taxa för hanteringen av bygglovet.

**Sökanden:** Den som undertecknar blanketten och till vilken kommunens faktura för bygglovet kommer att ställas.

**Fastighetsägare:** Den som är lagfaren och taxerad ägare.

**Ärende:** Det huvudsakliga ändamålet med denna ansökan.

**Nybyggnad:** Uppförande av en ny byggnad eller flyttning av en tidigare uppförd byggnad till en ny plats.

**Tillbyggnad:** Ändring av en byggnad som innebär en ökning av byggnadens volym.

**Ombyggnad:** Ändring av en byggnad som innebär att hela byggnaden eller en betydande och avgränsad del av byggnaden påtagligt förnyas.

**Ändring av byggnad:** En eller flera åtgärder som ändrar en byggnadskonstruktion, funktion, användningssätt, utseende eller kulturhistoriska värde.

**Underhåll:** En eller flera åtgärder som vidtas i syfte att bibehålla eller återställa en byggnadskonstruktion, funktion, användningssätt, utseende eller kulturhistoriska värde.

**Rivningsorsak:** T.ex. nybyggnad av bostäder, brand, uthyrningssvårigheter m.m.

**Annat:** Kort beskrivning som kan förtydligas i rutan Beskrivning av projektet.

**Byggnad:** Vilken typ av byggnad ansökan avser.

**Enbostadshus:** Ett friliggande bostadshus med en bostadslägenhet.

**Enbostadshus i grupp:** Minst två friliggande enbostadshus som är avsedda att försäljas, hyras ut eller upplåtas med bostadsrätt.

**Parhus:** Två direkt sammanbyggda enbostadshus med skilda ingångar ifrån det fria.

**Radhus:** Tre eller flera direkt sammanbyggda enbostadshus.

**Kedjehus:** Två eller flera enbostadshus, sammanbyggda med varandra via garage, förråd eller liknande.

**Tvåbostadshus:** Ett friliggande bostadshus med två bostadslägenheter antingen belägna i skilda plan eller bredvid varandra och i det senare fallet med gemensam ingång från det fria.

**Fritidshus:** Ett hus med planerad huvudsaklig användning för fritidsboende.

**Flerbostadshus (hyreshus):** Den sammanfattande benämningen på bostadshus med tre eller flera bostadslägenheter. Hit räknas även sammanbyggda tvåbostadshus.

**Studentbostadshus:** Hus avsett att vara varaktigt förbehållet vid universitet eller högskola.

**Hus för äldre eller personer med funktionsnedsättning:** Hus avsett för äldre och för personer med funktionsnedsättning där boendet är förenat med service, stöd och/eller personlig omvårdnad.

**Annat specialbostadshus:** Hus avsett för annat ändamål än hus för äldre eller funktionshindrade och studentbostadshus. Dessa bostäder är avsedda för temporärt boende och hyrs ut med reducerat besittningsskydd.

## Areabegrepp

### Byggnadsarea

Area som en byggnad upptar på marken, inklusive utkragande byggnadsdelar som väsentligt påverkar användbarheten av underliggande mark.  
(Carport ingår i byggnadsarean.)

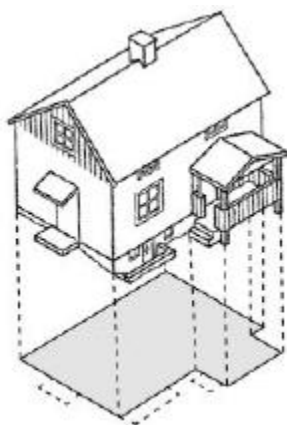

## Bostadsarea (boarea)

### Byggnadsarea

Bostadsaren är utrymmen ovan mark inrättade för boende, begränsade av omslutande väggars insida eller annan för mätvärdhet angiven begränsning. Det är summan av bostadsarean i byggnadens lägenhet som ska anges. För specialbostäder anges enbart summan av arean i de enskilda lägenheterna.

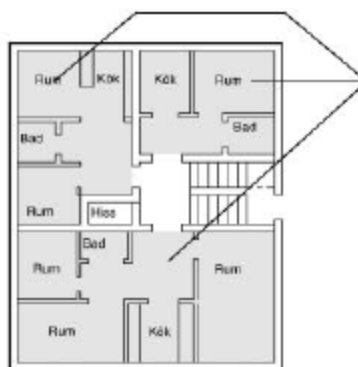

## Bruttoarea

Area av mätvärda delar av våningsplan, begränsad av omslutande byggnadsdelars utsida eller annan för mätvärdet angiven begränsning. Det är summan av bruttoarean i byggnadens våningsplan som ska anges.)

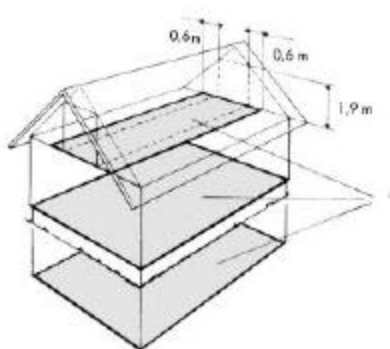

## Tillkommande bruttoarea

Vid tillbyggnad (och även vid påbyggnad och inredning av vind) räknas bara tillkommande area.

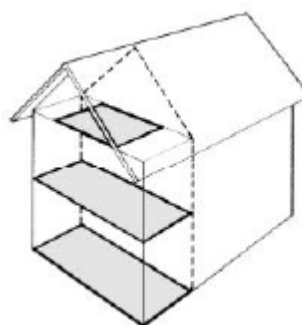

En mer omfattande beskrivning av ovanstående begrepp finns i Svensk Standard SS 21054:2009. Även kommunens byggnadsnämnd kan hjälpa till med tolkningen av ovanstående